

Entenda o Simulado Externo de Emergência de Barragens

O simulado é um exercício com o objetivo de treinar colaboradores e moradores inseridos nos locais conhecidos como Zona de Autossalvamento nos procedimentos de evacuação definidos no PAEBM. Esse treinamento deve ocorrer anualmente e é essencial para a construção de uma cultura de segurança.

O que é Mapa de Inundação?

É feito no estudo de inundação que compreende a delimitação geográfica georreferenciada das áreas potencialmente afetadas por eventual vazamento ou ruptura da barragem e seus possíveis cenários associados e que objetiva facilitar a notificação eficiente e a evacuação das áreas.

O que é ZAS (Zona de Autossalvamento)?

Trecho do vale à jusante da barragem em que não haja tempo suficiente para intervenção da autoridade competente em situação de emergência, conforme Mapa de Inundação.

O que é Ponto de Encontro?

Local seguro fora da área de risco em que as pessoas permanecerão até a chegada das autoridades competentes e demais responsáveis.

Sistemas de alerta

Os sistemas de alerta da Kinross são: sirenes, rádios de comunicação e veículos de emergência dotados de sirenes. É importante destacar que, nos simulados ou numa hipotética situação atípica, utilizaremos essas três formas de alerta.



Telefones úteis
para ligar sempre que
houver necessidade:

Defesa Civil (38) 3679-0392

Corpo de Bombeiros 193

Polícia Militar 190

EXERCÍCIO SIMULADO

Emergência de Barragem

Seu envolvimento faz a diferença!

Você sabe como agir com
segurança em situações
envolvendo as barragens?

Venha com a gente!

Paracatu

Barragem Eustáquio
Barragem Santo Antônio

Realização:



Apoio:

KINROSS Paracatu

KINROSS Paracatu

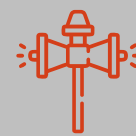

Ouviu alguma sirene ou aviso?

Pare o que estiver fazendo e siga os passos!



1º- Reúna as pessoas que estiverem na sua casa.



2º- Peguem apenas o essencial e indispensável para a família.



3º- Todos(as) juntos(as), sigam pelas rotas de fuga até o **Ponto de Encontro** mais próximo.

Algumas dicas do que levar



Remédios de uso diário de toda a família, especialmente os controlados.



Uma pasta com documentos e certidões (identidades, registros de imóveis, cartão de vacina).



Objetos pessoais de extrema necessidade, que ocupem o mínimo espaço e facilitem no deslocamento. É bom ter em mãos o seu telefone celular. Assim, você localiza seus parentes e amigos, e facilita sua localização. Solicitamos que não leve objetos de valor.



Se tiver **bebês**, não se esqueça de levar **fraldas e roupas**.



Ah, e quem mais precisa de apoio vem primeiro, combinado?

Auxilie crianças, idosos e pessoas com pouca mobilidade (dificuldade de andar) ou com necessidades especiais.

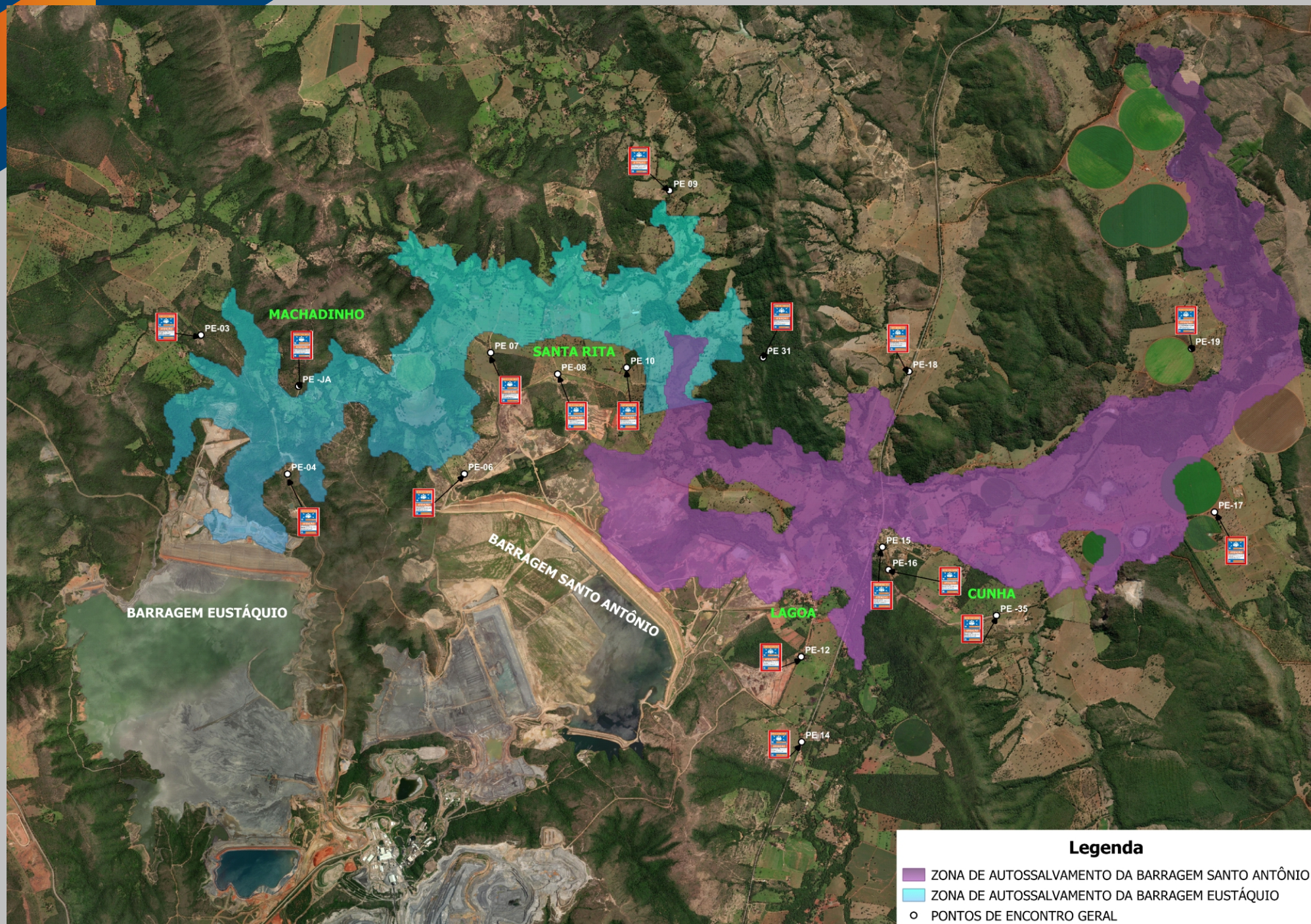

Pontos de Encontro Paracatu

Encontre os Pontos de Encontro mais próximos de você e da sua família. Confira no mapa!

Ponto Referência

- PE-Já** Próximo a casa do Sr. João de Abel
- PE-03** Acesso Machadinho
- PE-04** Acesso Escritório Eustáquio, Machadinho
- PE-06** Acesso Santa Rita
- PE-07** Acesso Santa Rita próximo a Fazenda do Cristiano Sensoni
- PE-08** Em frente a sede do Santa Rita
- PE-09** Santa Rita ,em frente a casa do Senhor José Severino
- PE-10** Santa Rita ,acesso para propriedade do Marcelinho
- PE-12** Lagoa, acesso de terra para Sabor de Fazenda,
- PE-14** Sabor de Fazenda
- PE-15** Cunha, acesso de terra para o Calcário Inaê
- PE-16** Cunha, acima do PE 15
- PE-17** Cunha, próximo ao acesso a Ambrosia
- PE-18** PRE - Polícia Rodoviária Estadual
- PE-19** Captação de São Pedro
- PE-31** Santa Rita, acesso de terra para MG 188
- PE-35** Calcário Inaê